

VIROVÁ HEPATITIDA A

Epidemie Brno 2016



*MUDr. Renata Ciupek
MUDr. Radka Boháčová
a
kolektiv*

Krajská hygienická stanice Jihomoravského kraje

MEKA BRNO 2017

VIROVÁ HEPATITIDA A

základní charakteristiky

- akutní zánět jaterní tkáně, virového původu, výhradně lidské onemocnění
- virus se **do těla se dostává ústy**
- infikovaná osoba **vylučuje virus stolicí**, již před vypuknutím příznaků
- virus je **velmi odolný** ve venkovním prostředí
- inkubační doba je 14-50 dnů
- povinná hospitalizace nemocných
- **dohled nad kontakty a jejich vyšetřování** po dobu 50 dnů, vyřazení osob z rizikových profesí (např. potravináři)

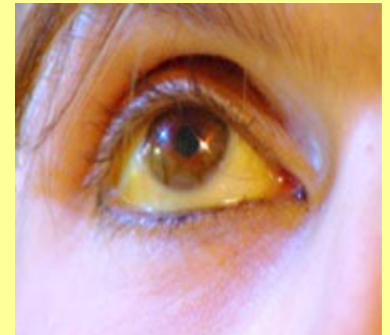

VIROVÁ HEPATITIDA A

rizika přenosu

- kontaktní nákaza
- předměty a plochy ve veřejném prostoru - **držadla, kliky, madla, veřejná WC...**
- **konzumace jídla neumytýma rukama** (také kouření, pití z plechovek, sdílení cigaret...)
- v zemích s nízkým hygienickým standardem - přenos vodou

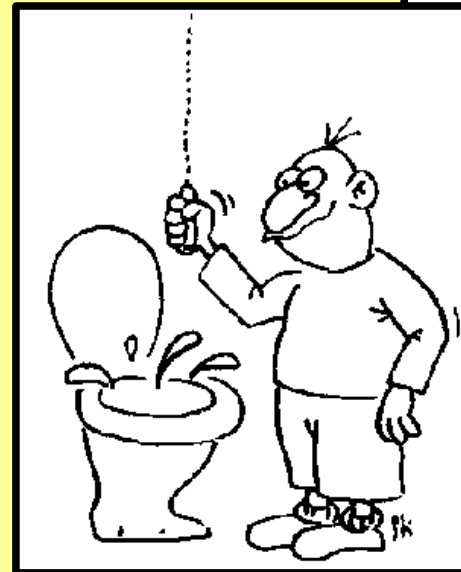

VIROVÁ HEPATITIDA A

celosvětový kontext – dle WHO

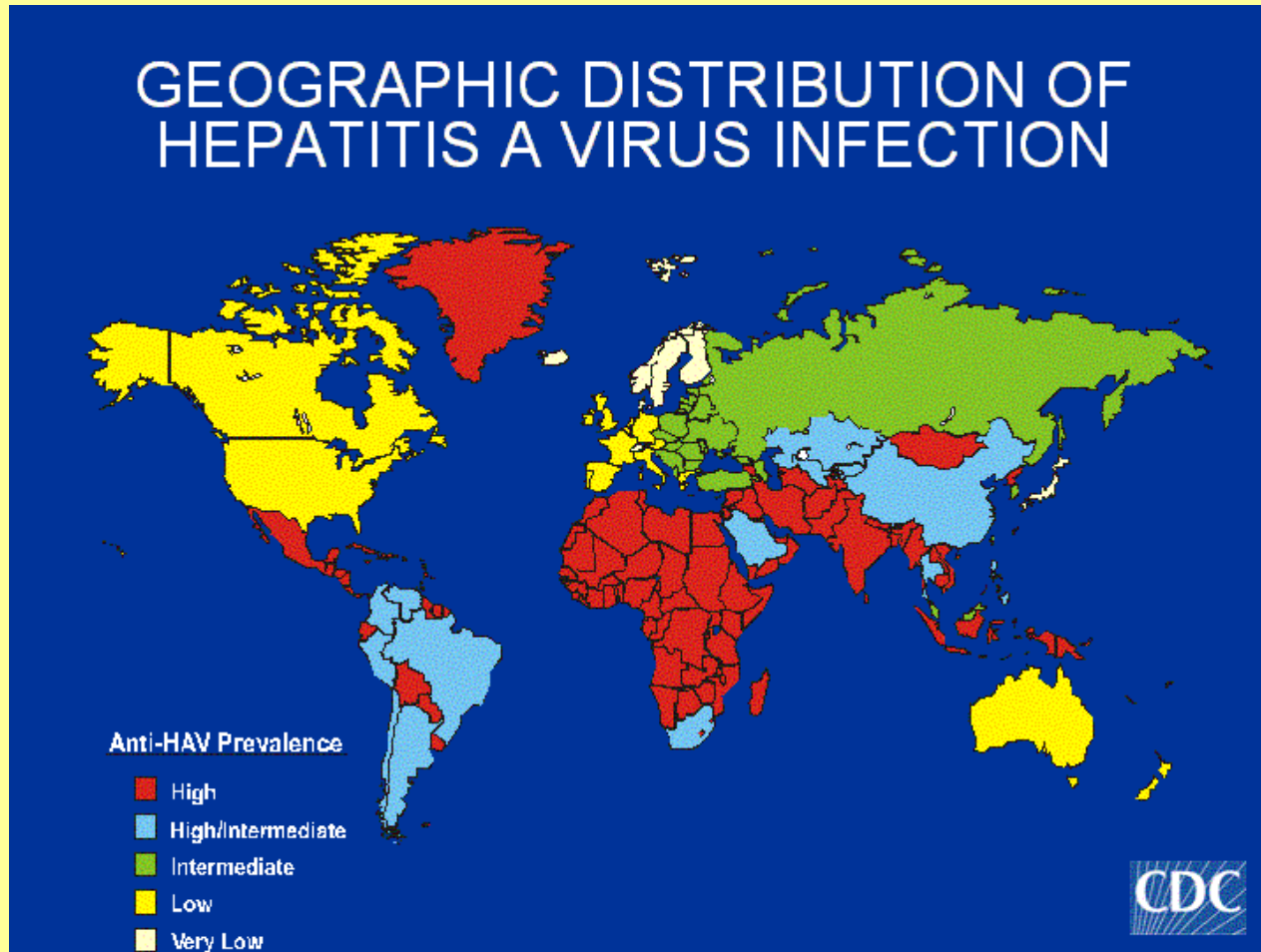

VIROVÁ HEPATITIDA A – počty případů

Česká republika a Jihomoravský kraj, 2011-2016

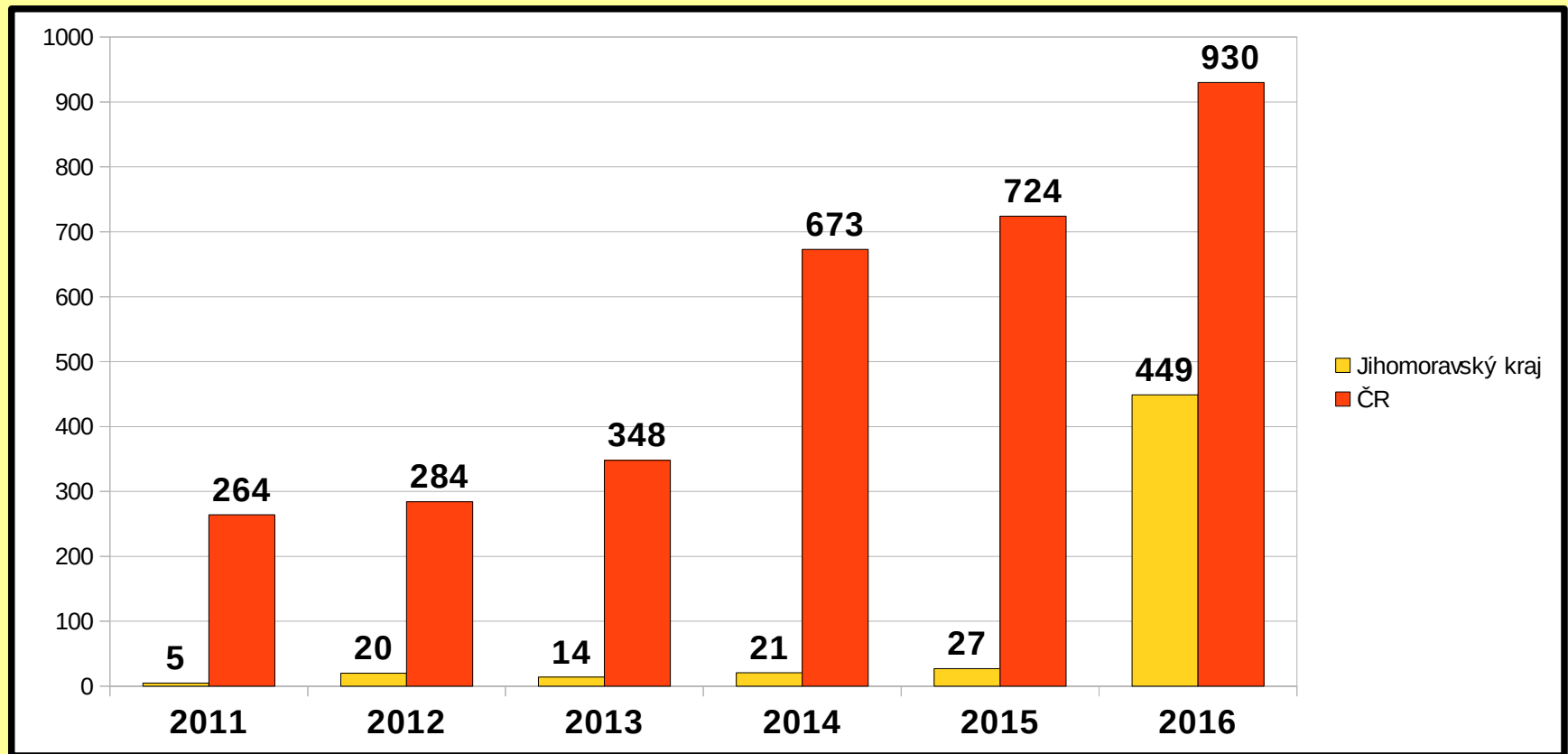

VHA V KRAJÍCH ČR - 2016

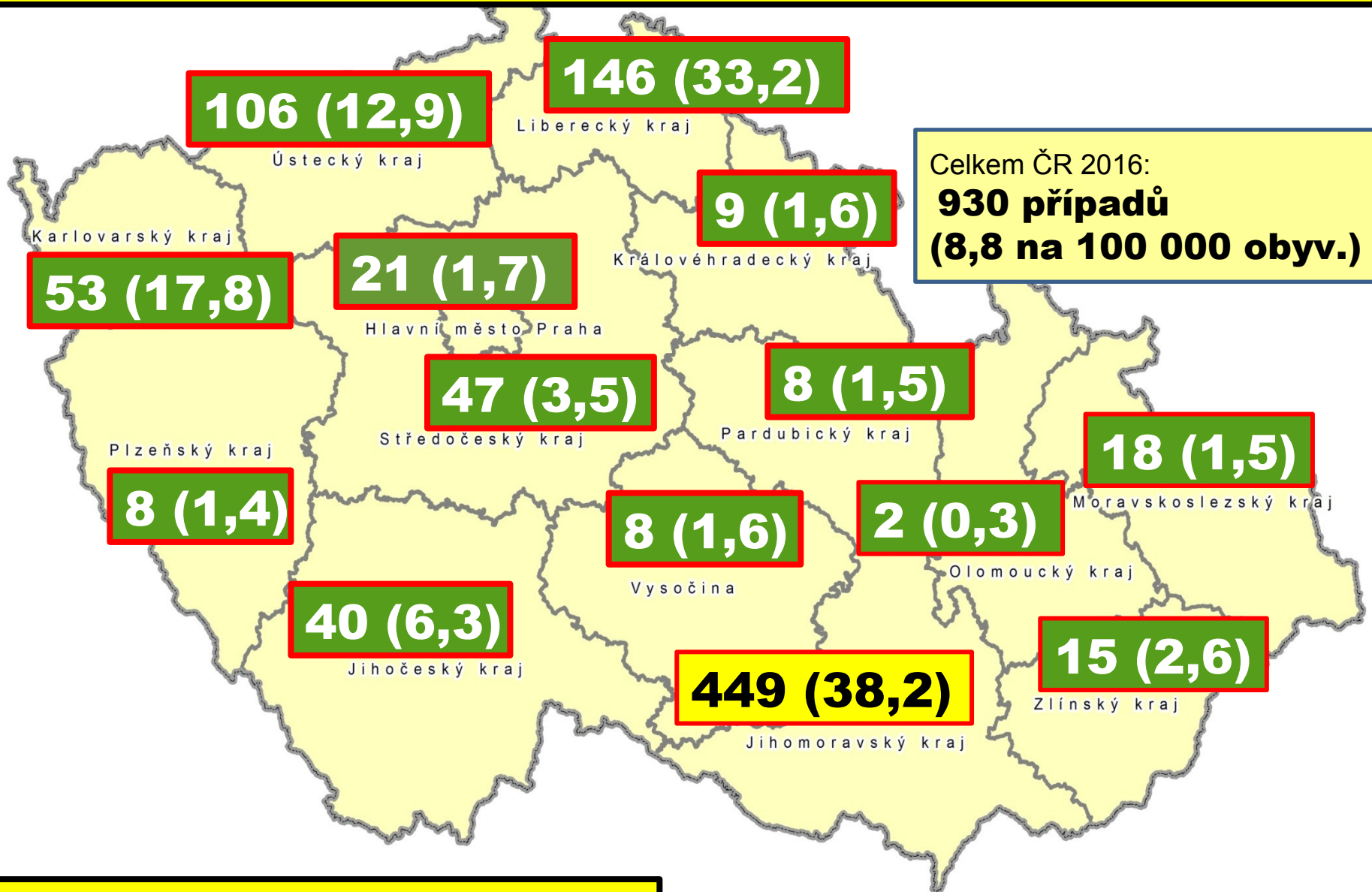

Zdroj: KHS JMK – dle EpiDat 2016

VIROVÁ HEPATITIDA A

Jihomoravský kraj, 2016

- celkový počet případů: **449**
 - nejvíce případů:
 - **Brno-město: 282 (63%)**
 - **Brno-venkov: 77 (17%)**
 - 57% mužů, 43% žen
 - Nejvíce nemocných ve věku 25-34 let
-
- **nepracující, squatterři 29%**
 - **rizikové chování 30%**
 - bezdomovci 4%
 - děti z ubytoven 3%



**V r. 2017 je dalších
22 případů...**

VIROVÁ HEPATITIDA A 2016



- žádný společný zdroj
- postupně se šířící nákaza
- od osoby k osobě
- unikátní typ viru v ČR
- totožný typ popsán r. 2013 v Maďarsku a Rakousku



**NUDA V BRNĚ
NEBUDE !**

VIROVÁ HEPATITIDA A – počty případů

Jihomoravský kraj, 2016

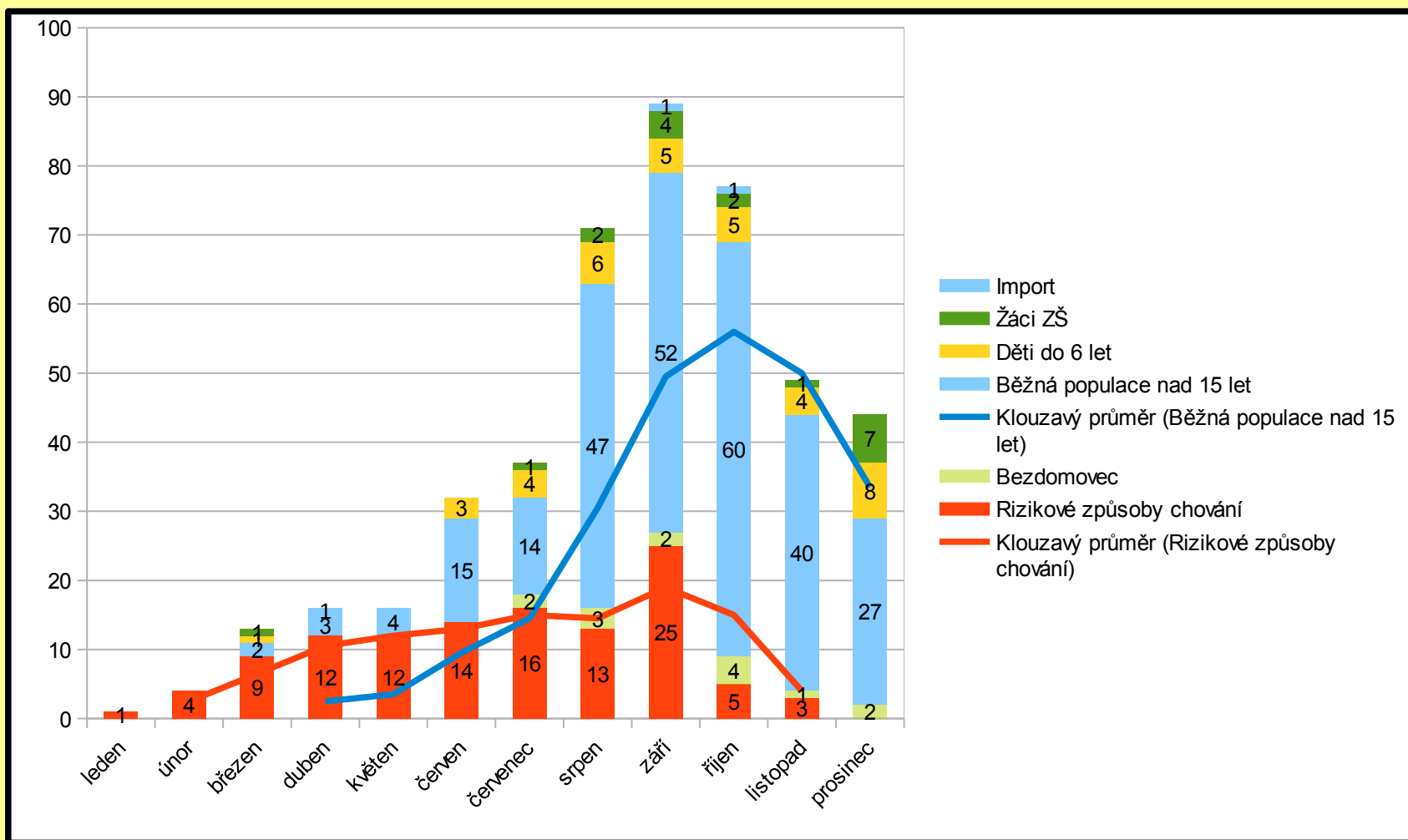

VIROVÁ HEPATITIDA A – struktura případů

Jihomoravský kraj, 2016

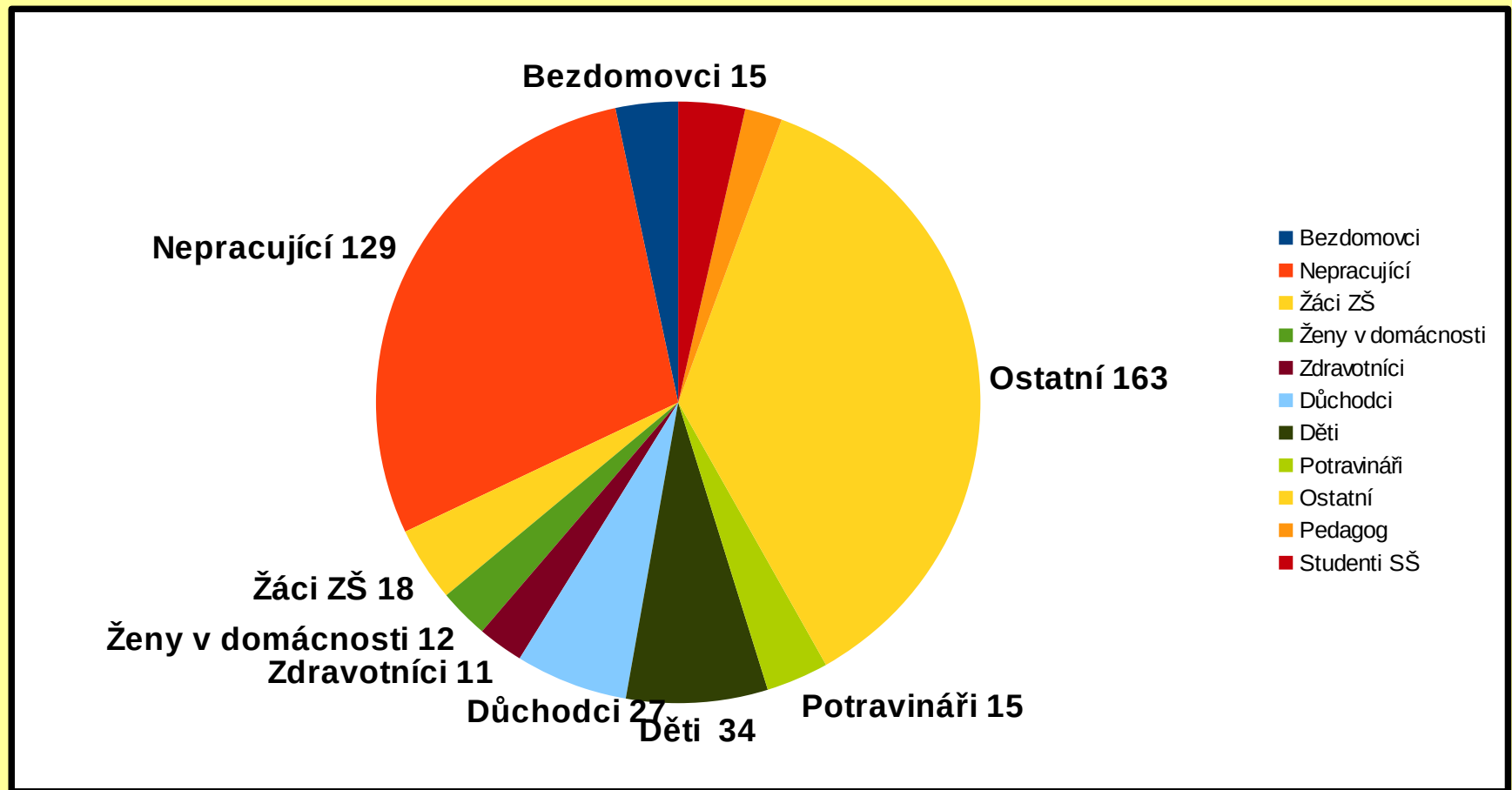

VIROVÁ HEPATITIDA A - OPATŘENÍ

Jihomoravský kraj, 2016

- zajištěno a vyšetřováno **více než 2500 kontaktů**
- opatření v **18 ZŠ, 12 MŠ, 69 pracovištích, 6 nemocnicích**
- vyřazeno **254 potravinářů** z profese (na 50 dnů)
- postexpoziční vakcinace u více než **1 900 osob bezprostředě ohrožených nákazou**
- preventivní vakcinace
 - exponovaní zdravotníci - urgentní příjmy, ZZS
 - kuchyňský personál nemocnic
 - Městská policie, K-centra
- spolupráce s úřady veřejné správy, OSPOD, Policií ČR
- tisk, rozhlas, televize, plakáty, e-maily, osvěta...



PRO KOHO JE EPIDEMIE VHA KATASTROFOU?

- pro 449 nemocných
- pro infekční oddělení – **málo lůžek**
- pro **více než 2500 osob v kontaktu**
- pro praktické lékaře – vyšetřování všech kontaktů 3x
- pro **pracoviště** a pro **školy** – zajištění opatření, náklady, absence, zásahy do výuky...
- pro **potravináře** v kontaktu s nákazou – nesměli pracovat ve své profesi (pokud nebyli preventivně očkováni)
- pro **hygienickou službu** – trvale se snižující počet pracovníků, včetně lékařů

DĚKUJI ZA POZORNOST